



GOBIERNO
DE ARAGON

Fondo Europeo Agrícola de Desarrollo Rural: Europa invierte en Zonas Rurales

JORNADA INNÓVACIÓN & COOPERACIÓN. PRIMEROS RESULTADOS. IX JORNADA INFORMATIVA DE RIEGOS DEL ALTOARAGÓN.



agricultura técnica
Ingeniería y servicios para el medio rural

JORNADA INNÓVACIÓN & COOPERACIÓN. PRIMEROS RESULTADOS. IX JORNADA INFORMATIVA DE RIEGOS DEL ALTOARAGÓN. 28/11/2018



IMPLANTACIÓN DE UN MODELO DE GESTIÓN INTEGRAL DE RECURSOS HÍDRICOS EN COMUNIDADES DE REGANTES. INTEGRADOS

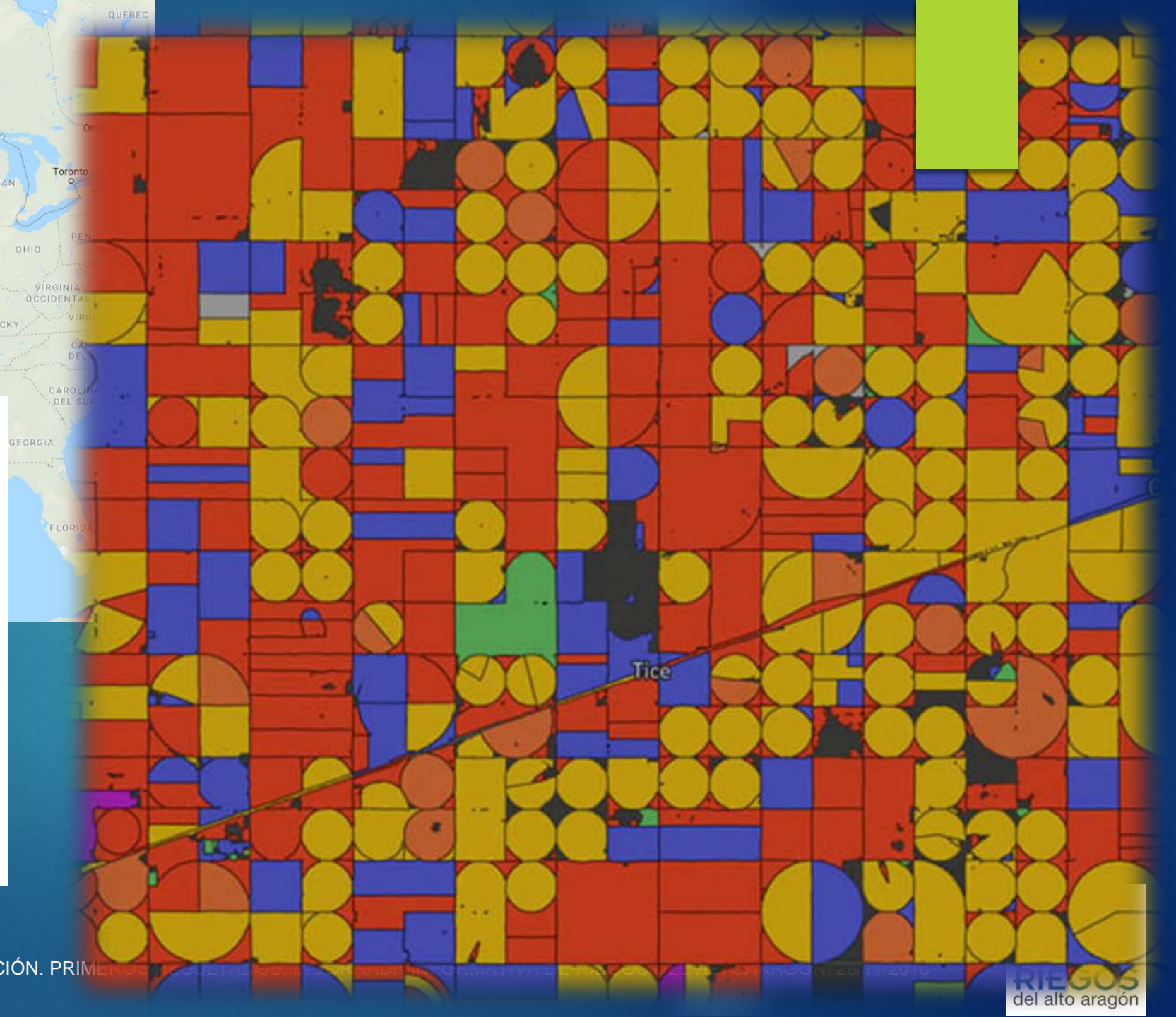

Trigo y maiz (rojo y amarillo) en Kansas

Cultivo de caña de azúcar en Florida

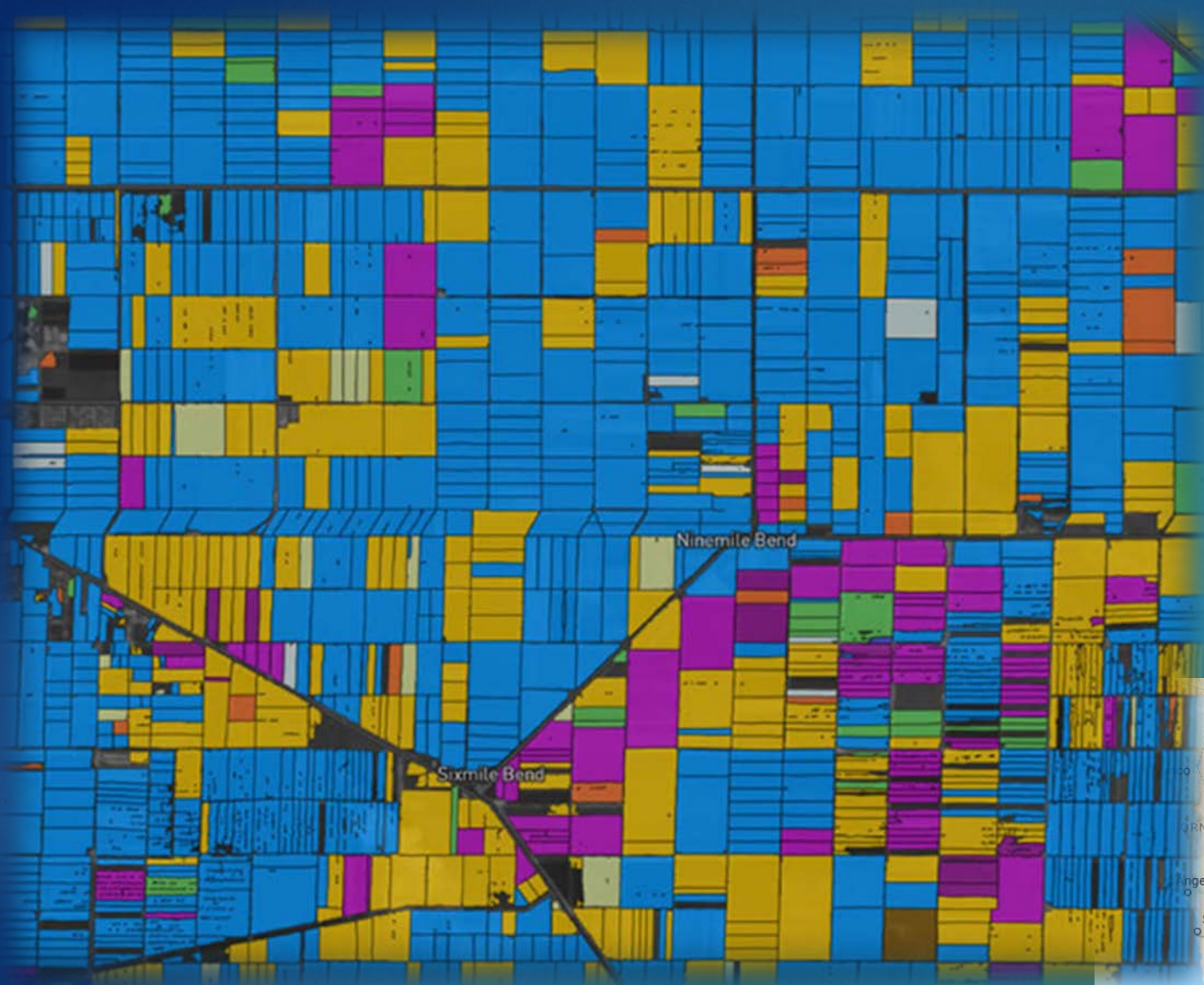



Concentración parcelaria en Crimea

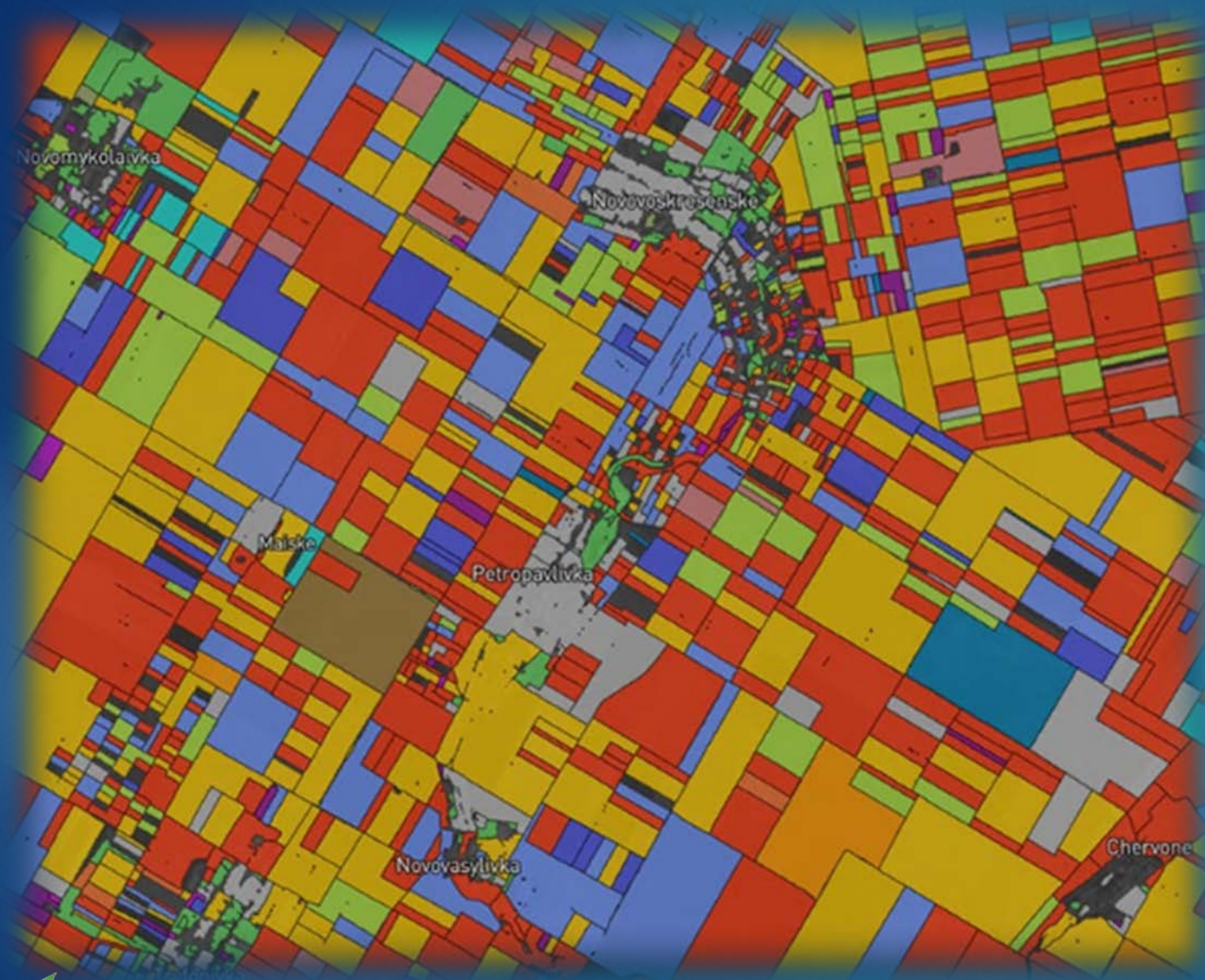

Ucrania a color



Norte de Italia

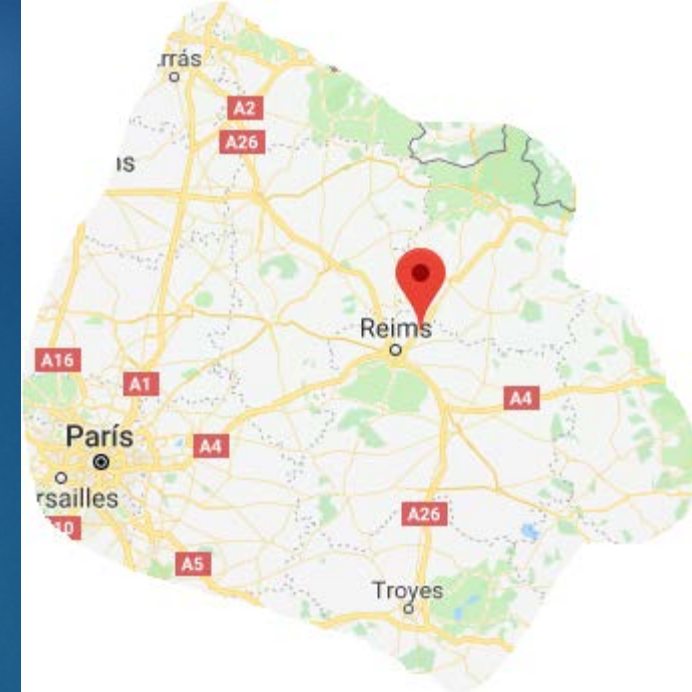

Viña en el norte de Francia

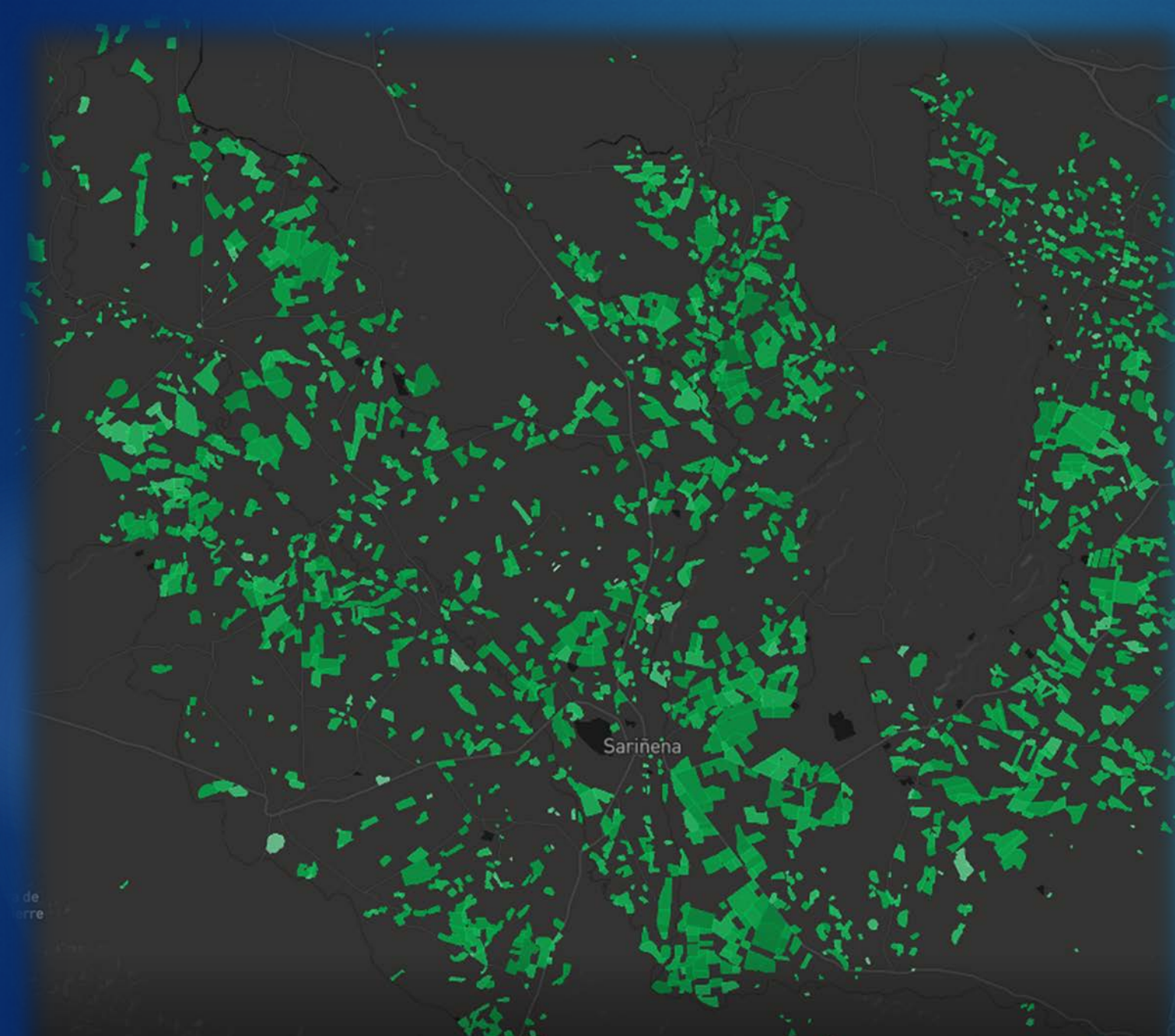

Cultivo maiz en zona regable de RRAA

IMPLANTACIÓN DE UN MODELO DE GESTIÓN INTEGRAL DE RECURSOS HÍDRICOS EN COMUNDADES DE REGANTES. INTEGRADOS



COORDINADOR



MIEMBROS BENEFICIARIOS

MIEMBROS NO BENEFICIARIOS

IMPLANTACIÓN DE UN MODELO DE GESTIÓN INTEGRAL DE RECURSOS HÍDRICOS EN COMUNIDADES DE REGANTES. INTEGRADOS

La finalidad del proyecto es diseñar un Modelo de Gestión Integral de Recursos Hídricos en Comunidades de Regantes (INTEGRA2) que permita un mayor conocimiento de la demanda del sistema por punto de suministro para poder contrastarlo con los recursos hídricos disponibles

Permitirá obtener unos datos sobre las superficies regadas, las necesidades hídricas y la distribución temporal de las demandas de agua de gran utilidad para la toma de decisiones en las labores de gestión y tareas de planificación hídrica.

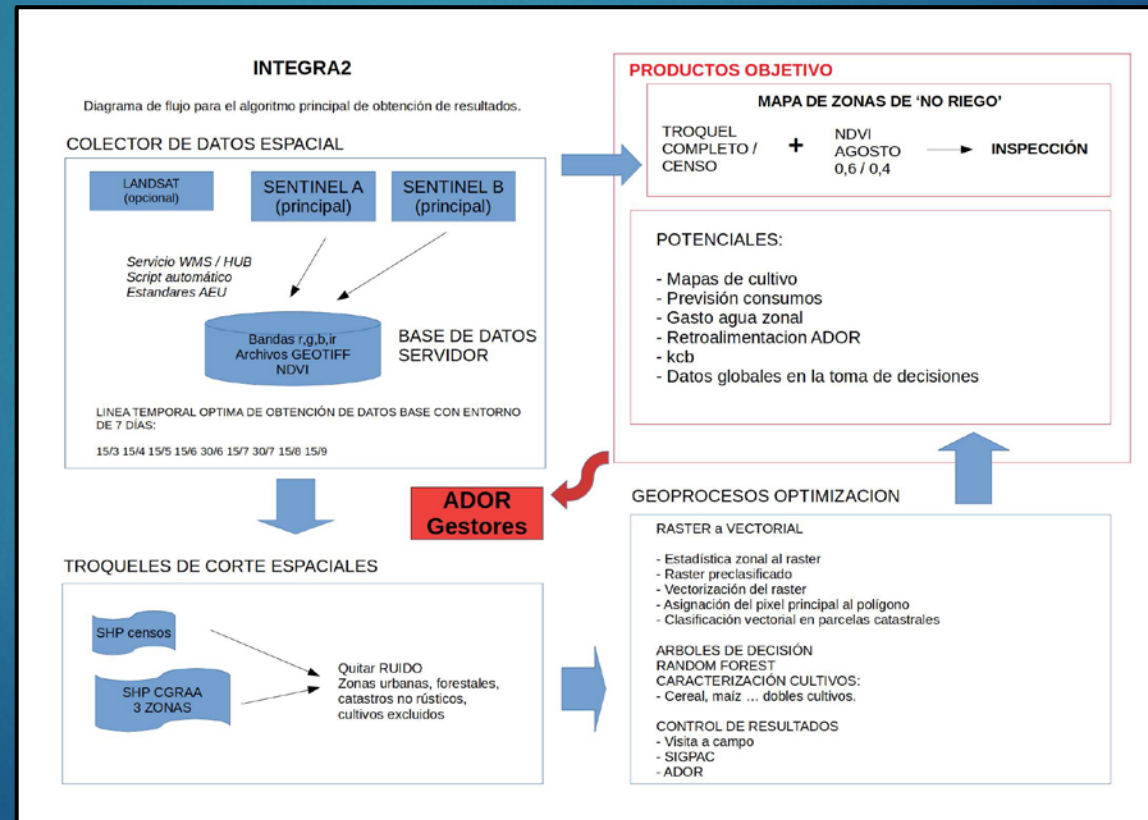

IMPLANTACIÓN DE UN MODELO DE GESTIÓN INTEGRAL DE RECURSOS HÍDRICOS EN COMUNIDADES DE REGANTES. INTEGRADOS

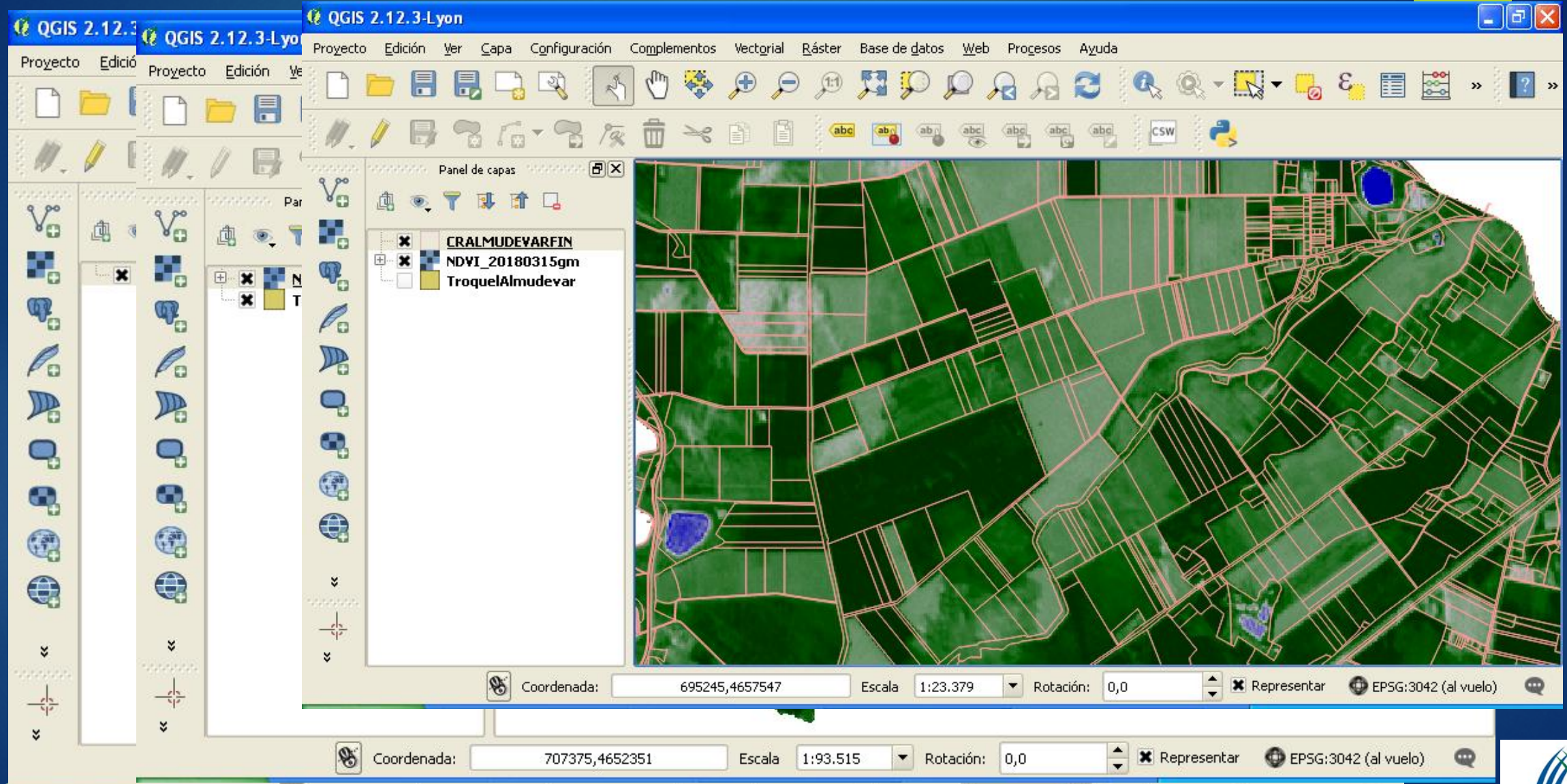

SERVIDOR DE MAPAS/INFORMACION
PRIMARIA/ SEMI
ELABORADA/ELABORADA.
CORPORATIVISMO: APERTURA DE LA
INFORMACIÓN.

INTEGRACION EN ADOR2.
TRANSFERENCIA SERVICIOS
VALOR AÑADIDO



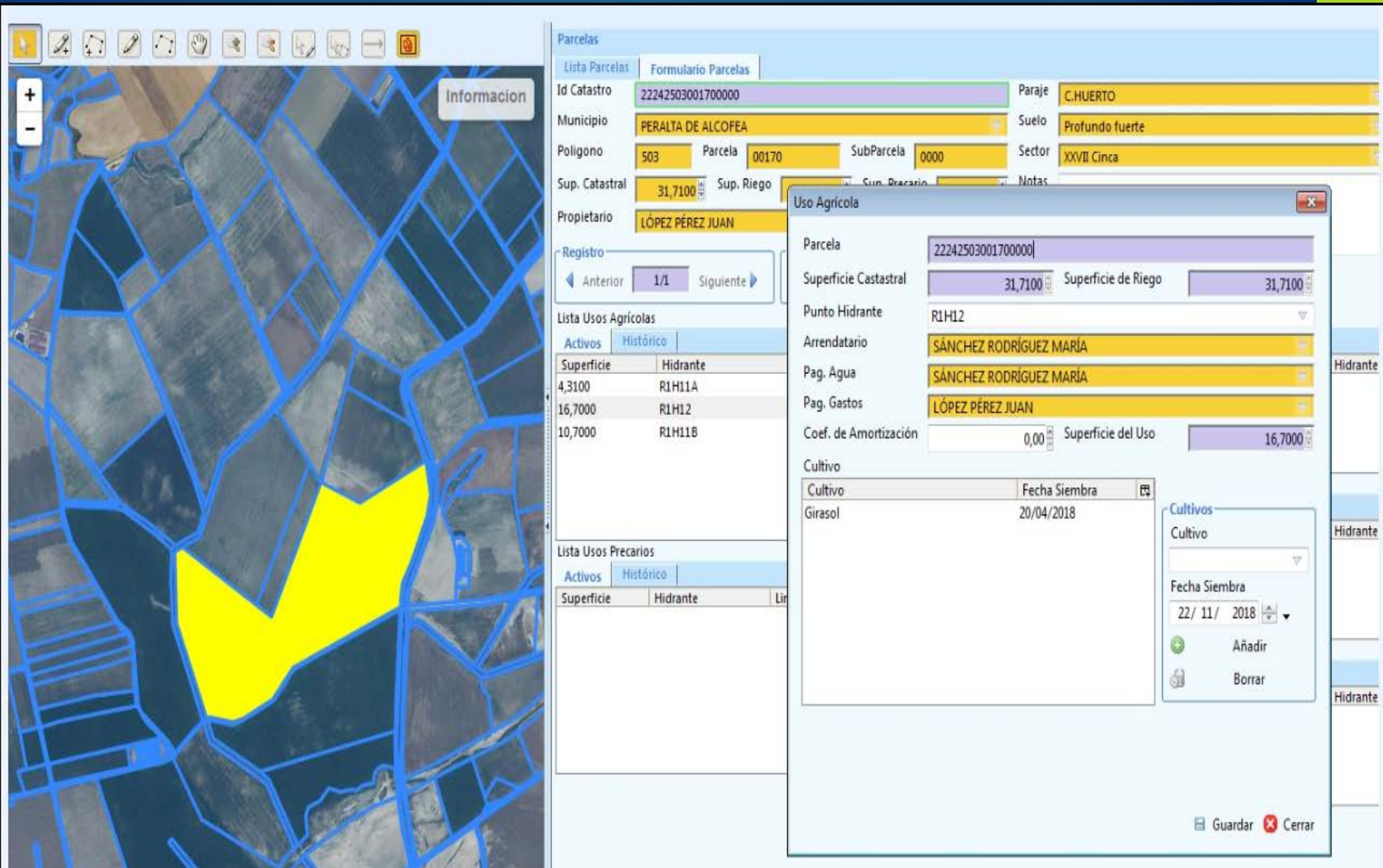

Parcelas

Lista Parcelas: Formulario Parcelas

Id Catastro: 22242503001700000 Paraje: C.HUERTO

Municipio: PERALTA DE ALCOFEA Suelo: Profundo fuerte

Poligono: 503 Parcela: 00170 SubParcela: 0000 Sector: XXVII Cinca

Sup. Catastral: 31,7100 Sup. Riego: Sup. Precario: Notas:

Propietario: LÓPEZ PÉREZ JUAN

Registro: Anterior 1/1 Siguiente

Lista Usos Agrícolas

Superficie	Hidrante
4,3100	R1H11A
16,7000	R1H12
10,7000	R1H11B

Lista Usos Precarios

Superficie	Hidrante	Lir
------------	----------	-----

Uso Agrícola

Parcela: 22242503001700000

Superficie Catastral: 31,7100 Superficie de Riego: 31,7100

Punto Hidrante: R1H12

Arrendatario: SÁNCHEZ RODRÍGUEZ MARÍA

Pag. Agua: SÁNCHEZ RODRÍGUEZ MARÍA

Pag. Gastos: LÓPEZ PÉREZ JUAN

Coef. de Amortización: 0,00 Superficie del Uso: 16,7000

Cultivo

Cultivo	Fecha Siembra
Girasol	20/04/2018

Cultivos

Cultivo: [dropdown]

Fecha Siembra: 22/ 11/ 2018

Añadir

Borrar

Guardar Cerrar

SERVICIOS DE VALOR
AÑADIDO

A LA ORGANIZACIÓN:
AYUDA EN LA TOMA DE
DECISIONES
ÁMBITO: PLANIFICACIÓN
HIDROLÓGICA

A LAS CCRR.
TRANSFERENCIA DE LA
INNOVACION: ADOR2
IMPLEMENTACION DE
SERVICIOS

- ✓ **INTEGRACIÓN** DE DATOS. INNOVACION CORPORATIVA. ORGANIZACIONAL. APERTURA DE LA INFORMACIÓN.
- ✓ TRANSFERIBLE A CR. A TRAVÉS DE PROGRAMA DE GESTIÓN ADOR2.
- ✓ MOTIVADA POR LAS NUEVAS TECNOLOGÍAS.
- ✓ NECESIDAD. IMPLICACION DE LA DIRECCIÓN. NUEVO SERVICIO DE VALOR AÑADIDO.
- ✓ NECESIDAD. CONTINUIDAD. VIABILIDAD. MANTENIMIENTO DE CAPAS.
- ✓ OPORTUNIDAD. NUEVAS CONEXIONES CON LAS CR. NECESIDAD DE MEJORA DE ALGORITMOS CON INFORMACIÓN DE CAMPO. FEED BACK.
- ✓ OPORTUNIDAD. INTEGRADOR DE DATOS Y EQUIPOS DE TRABAJO.
- ✓ IMPLEMENTABLE. CON MÁS CAPAS DE INFORMACIÓN. OTROS USOS DE DEMANDA CONSUNTIVOS: INDUSTRIA/ABAST/ Y NO CONSUNTIVOS: GENERACIÓN ENERGÍA ELECTRICA

